

## Planzeichenlegende

1. Bauweise § 9 (1) Nr. 2 BauGB, §§ 22 u. 23 BauNVO

Baugrenze

2. Sonstige Planzeichen

Grenze des räumlichen Geltungsbereichs des Bebauungsplans

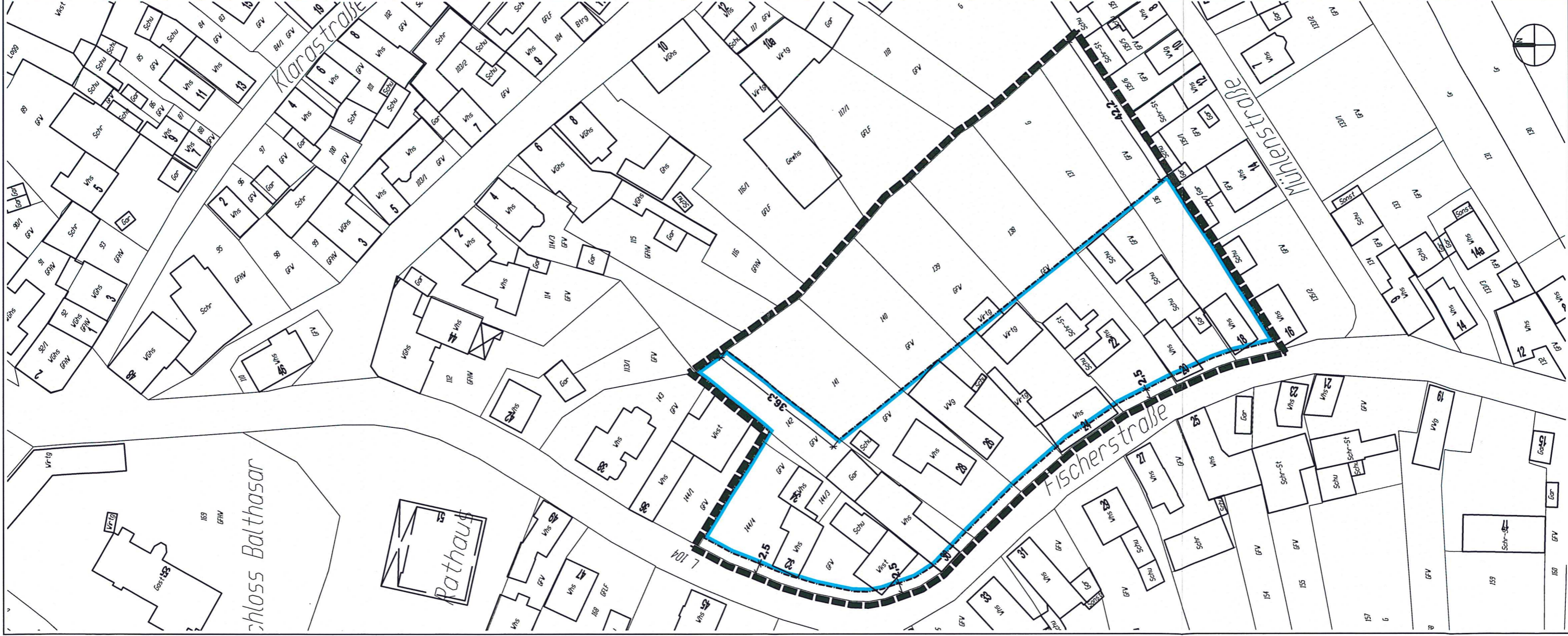

## Verfahrens- und Ausfertigungsvermerke

|                                     |                       |
|-------------------------------------|-----------------------|
| Aufstellungsbeschluss               | 13.08.2013            |
| Entwurfsbilligung                   | 16.12.2013            |
| Frühzeitige Beteiligung             | 22.03 bis 22.04.2014  |
| Offenlage nach §§ 3 und 4 (2) BauGB | 18.07. bis 22.08.2014 |
| Satzungsbeschluss                   | 13.10.2014            |

Es wird bestätigt, dass der Inhalt dieses Bebauungsplanes mit seinen Festsetzungen und durch Zeichnung, Farbe, Schrift und Text mit den hierzu ergangenen Beschlüssen des Gemeinderates übereinstimmt.

Rust, den 15.10.2014

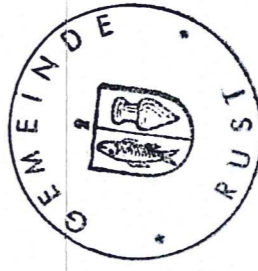

*[Signature]*  
Klare, Bürgermeister

Der Bebauungsplan ist durch ortsübliche Bekanntmachung am 16.10.2014 nach § 10 (3) BauGB in Kraft getreten.



Gemeinde Rust  
Bebauungsplan "Fischerstraße"  
Teil A - Planzeichnung

Maßstab: 1 : 1000

Fassung: 13.10.2014

**MATHIS + JÄGLE** architektur  
ingenieur  
Kellenstraße 7 77971 Kippenheim  
T (07825) 877 1975 F (07825) 877 1977  
E-mail bauplanung@mathis-jaegle.de